GUIDA ALLE GARE

TOSCANA

Svolgimento di questo evento di Street Mini 4WD

Scontri individuali 1 vs 1, ma dopo la gara singola a tempo.

Limitazioni di gara:

- le auto dovranno rispettare il regolamento Street Mini 4WD;
- sono ammesse auto con ogni tipo di telaio TAMIYA e relative carrozzerie;

- Tutte le gare saranno disputate da ogni partecipante iscritto regolarmente. La prima gara di ogni tipologia sarà cronometrata e soltanto i primi 4 potranno accedere agli scontri diretti.
- Esempio A vs C; B vs D

Gestione penalità: ogni gara prevede che, dopo l'arrivo del primo racer al traguardo, parta un timer che indicherà la distanza in secondi tra il primo e il secondo. Eventuali penalità del primo classificato in gara prevedono la sottrazione dai 3 ai 5 secondi sul tempo che intercorre tra l'arrivo del primo classificato e il secondo. Se questo tempo andrà in negativo vincerà il secondo classificato, viceversa vincerà comunque il primo classificato.

Ciascuna tipologia di gara avrà un vincitore della categoria corrispondente: best speed, best mixed e best tech.

GARA MIXED

Sono importanti:

- La tenuta in curva;
- La velocità massima con cui è possibile affrontare le curve;
- La capacità del pilota di effettuare curve correttamente.

VINTAGE CHALLENGE 2021 _____ GARA DI MIXED

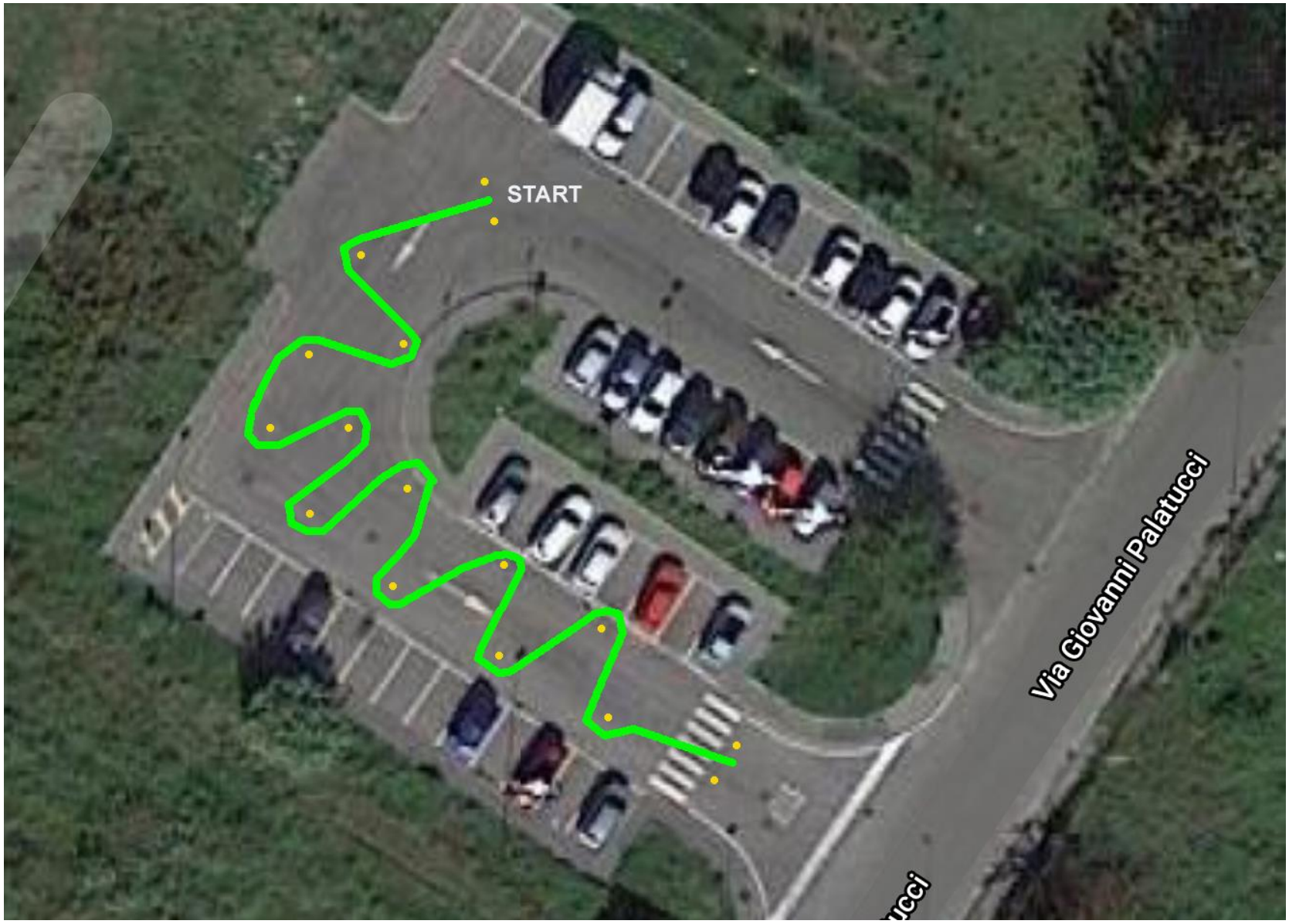

GARA TECH

Sono importanti la stabilità della macchina e i riflessi del pilota.

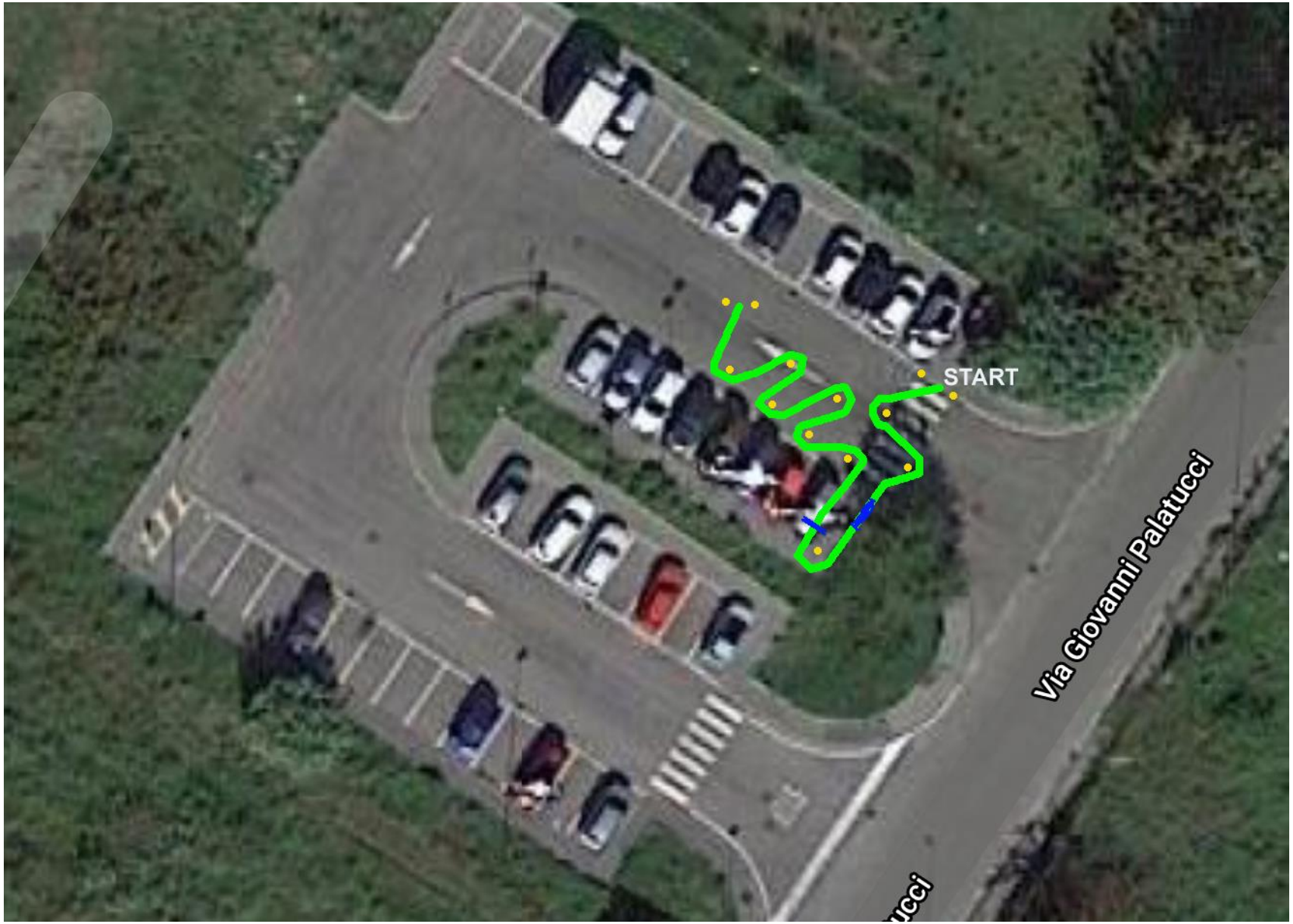
START
Via Giovanni Palatucci

GARA SPEED

Sono importanti la velocità di punta della macchina e la capacità di gestire questa velocità da parte del pilota.

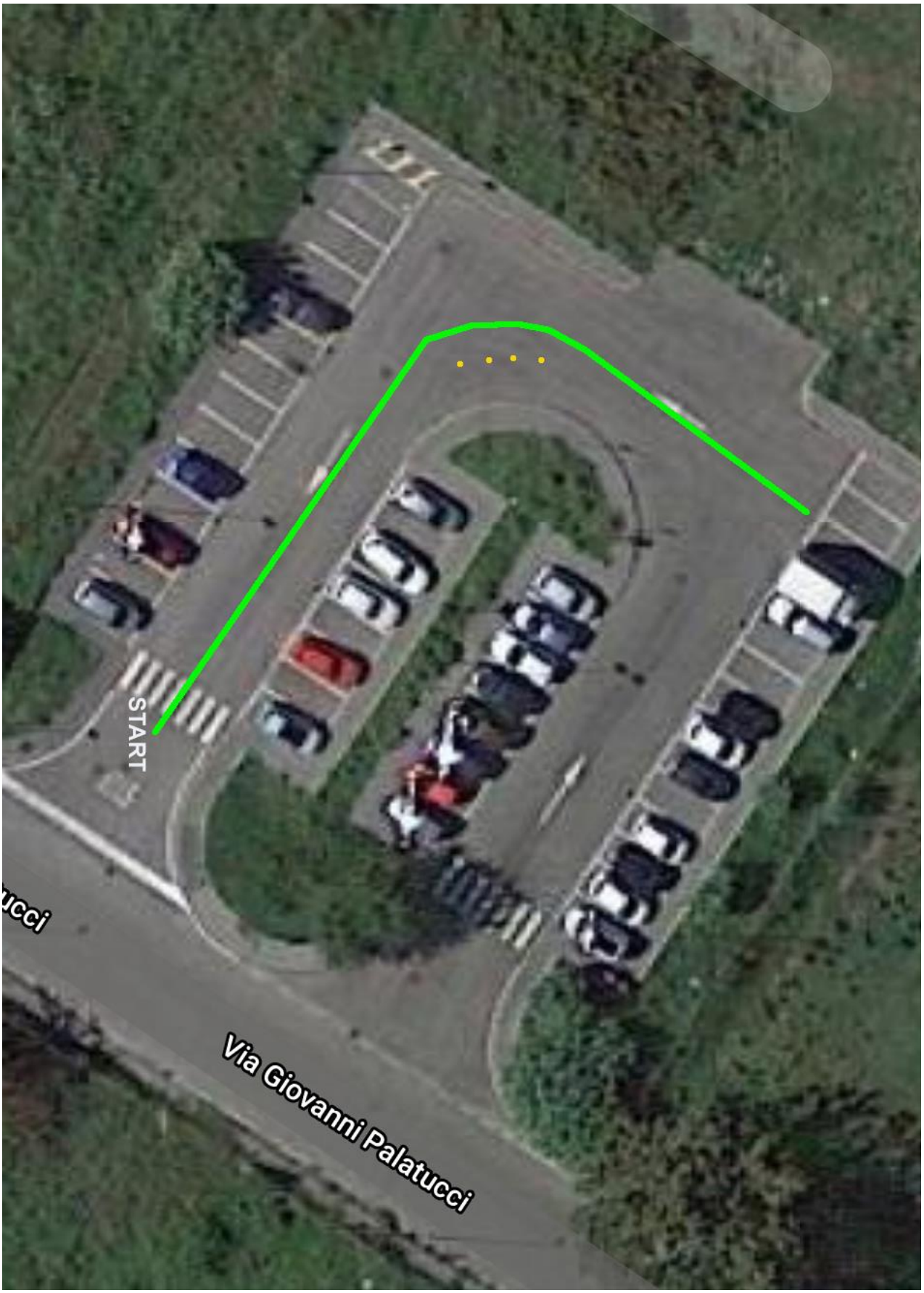
START
ucci
Via Giovanni Palatucci